

SEZIONE 1-1

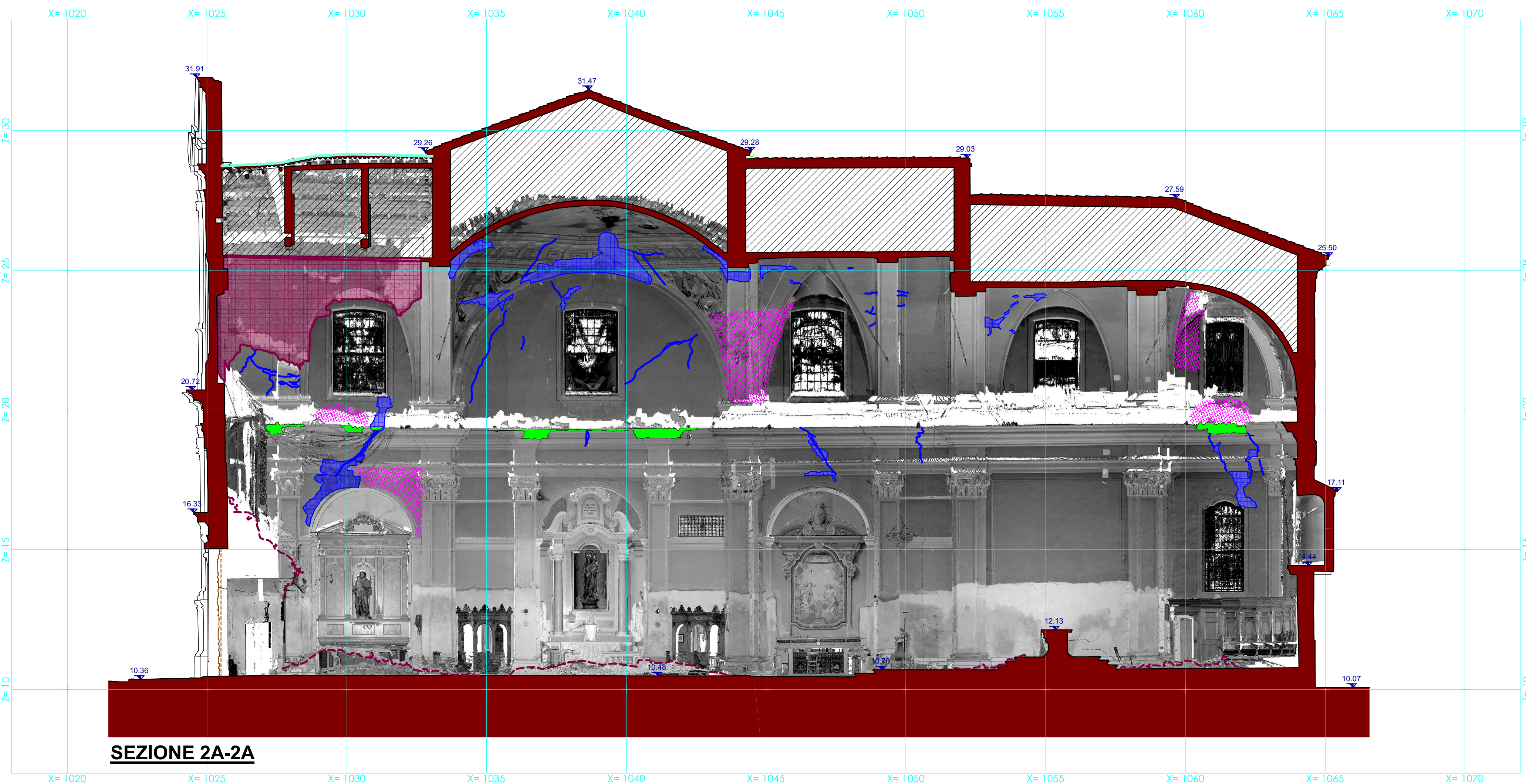

SEZIONE 2A-2A

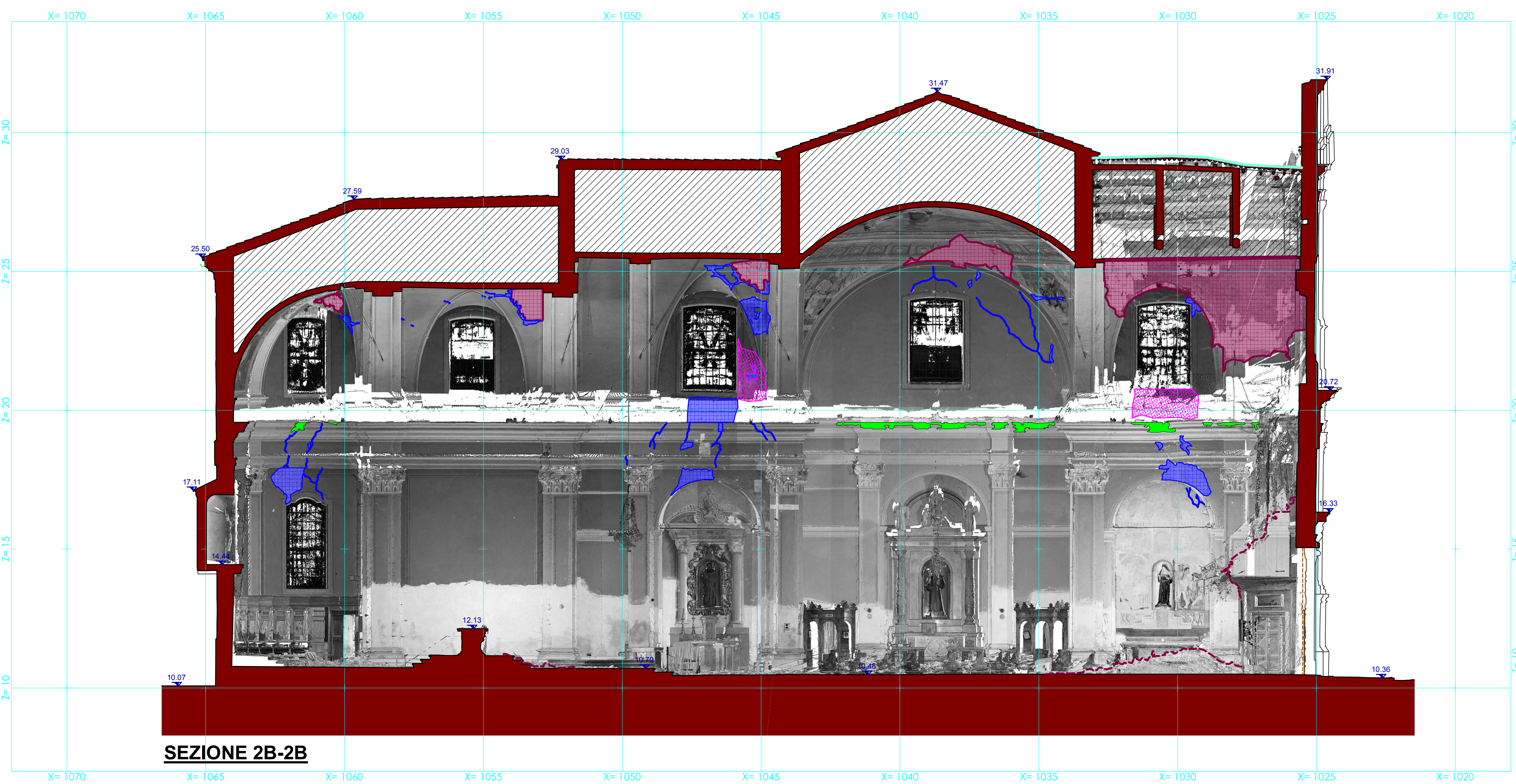

SEZIONE 2B-2B

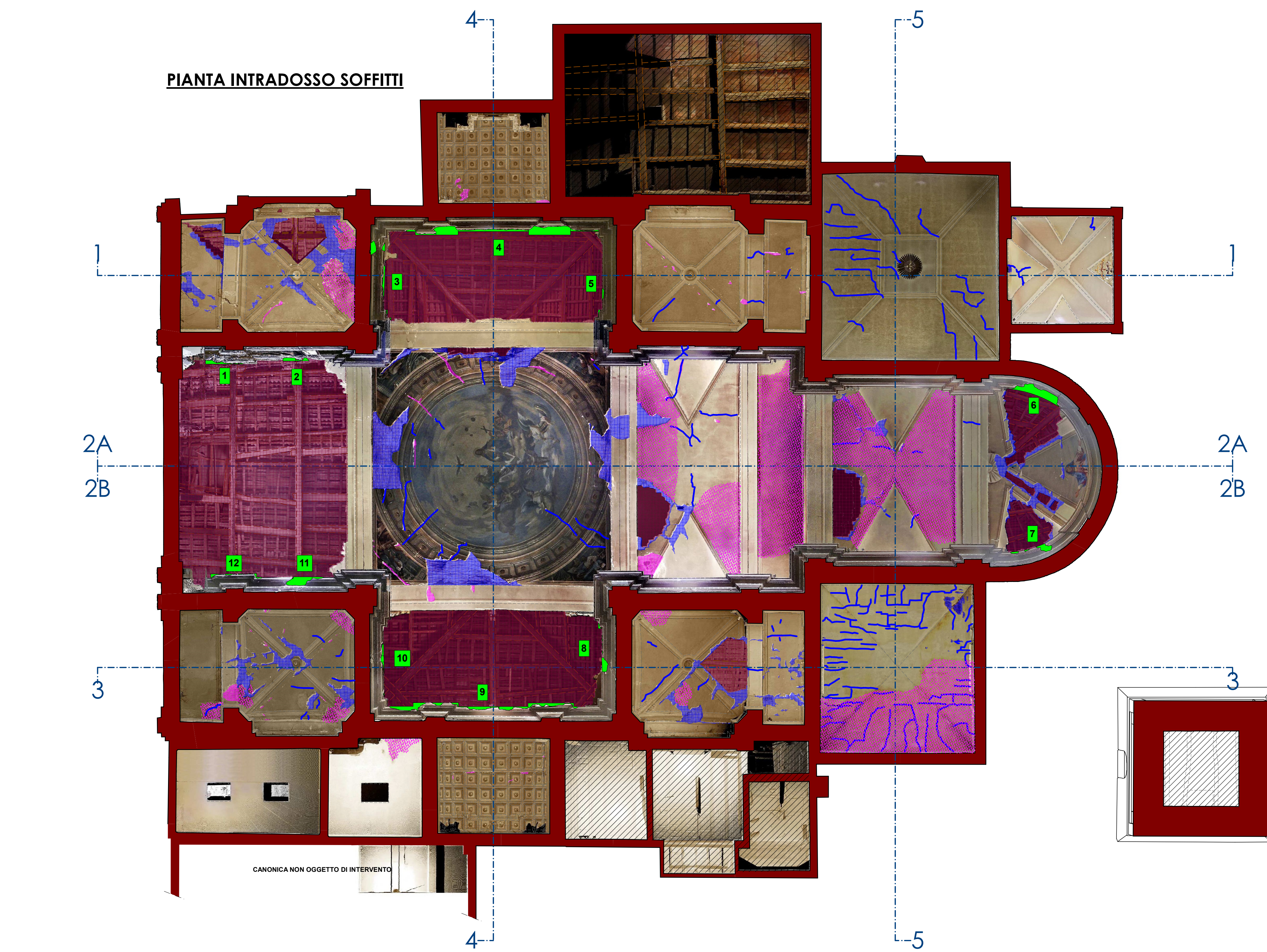

PIANTA INTRADOSSO SOFFITTI

LEGENDA QUADRO FESSURATIVO

- DISTACAMENTO INTONACO
- GRILLO VOLTE
- DISTACCO CORNICE
- SUPERFICI DEGRADATE DALLE INFILTRAZIONI
- DISTACCO DI APPARATO PITTORICO
- FESSURAZIONI
- MACERIE
- SEZIONI
- PIANTA E PROSPETTI
- GRILLO STRUTTURA DI COPERTO
- NON OGGETTO DI RESTAURO

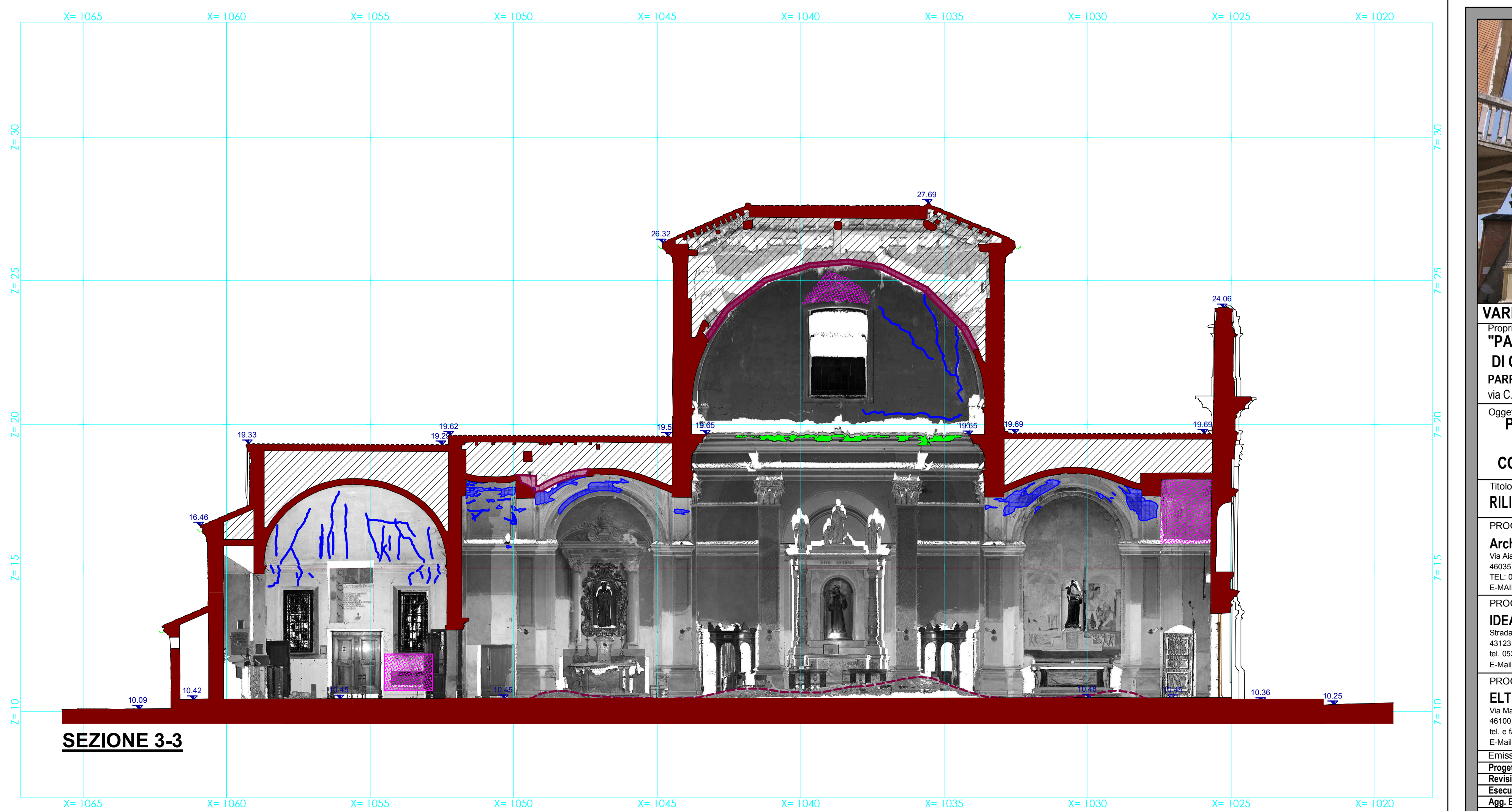
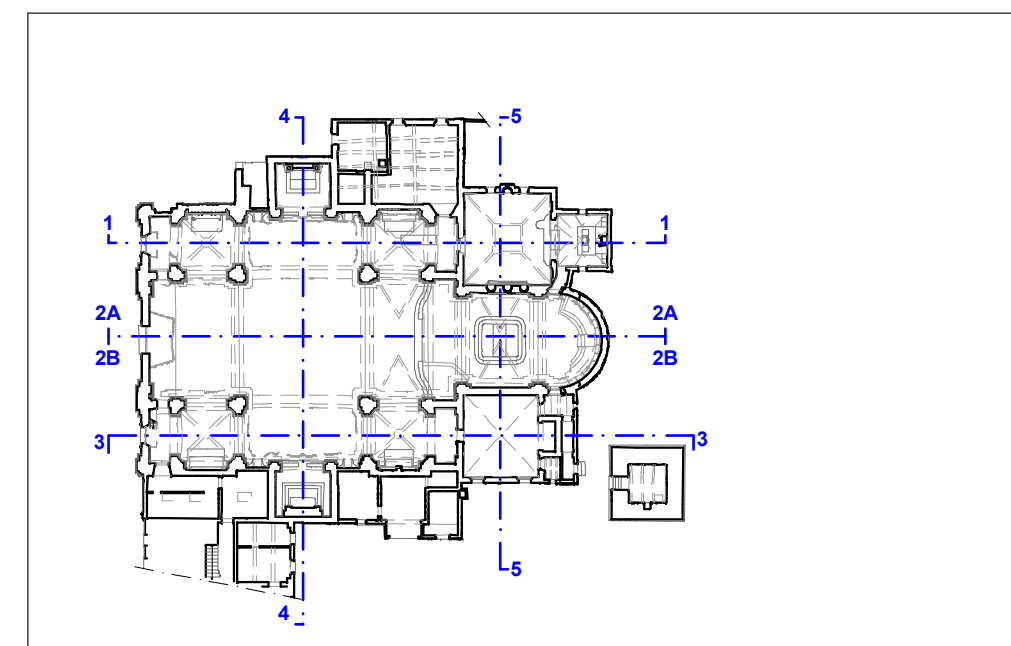

SEZIONE 3-3

		REGIONE LOMBARDIA PROVINCIA DI MANTOVA COMUNE DI QUISTELLO
DIOCESI DI MANTOVA UFFICIO BEN CULTURALI ECCLIASTICO 1010191911 / 03021410 beniculturali@diocesimantova.it S.E.E. s.r.l. beniculturali@diocesimantova.it		RESPONSABILE DEL PROCEDIMENTO Arch. Alessandro Compagnoni
VARIANTE DI RIASSETTO Post Aut. n° 20760 del 23.12.2015 Progetto "PARROCCHIA DI SAN BARTOLOMEO APOSTOLO" DI QUISTELLO PARROCO - LEGALE RAPPRESENTANTE DON ROBERTO BUZZOLA via C. Battisti, 22 - 46026 Quistello (MN) - Tel 0376 618141		Scala 1:100
Cognome PROGETTO DI CONSOLIDAMENTO STRUTTURALE E RESTAURO DELLA CHIESA PARROCCHIALE IN CONSEGUENZA AGLI EVENTI SISMICI DI MAGGIO 2012		Timbro e Firma architetto Giorgio Gabrieli
Titolo RILIEVO FOTOGRAFICO - Pianta volte e Sezioni		Timbro e Firma Studio di Architettura e Urbanistica architetto Giorgio Gabrieli
PROGETTO STRUTTURALE Arch. Giorgio Gabrieli Via An. Moro 1 46026 Quistello (MN) Tel. 0376 618141 E-Mail: studio@architetto.gabrieli.com		Timbro e Firma ING. Giovanni Guazzoni
PROGETTO IMPIANTI IDEA Studio Associato Via della Libertà 10 46100 Mantova (MN) Tel. 0376 618141 E-Mail: info@ideastudioassociato.it		Timbro e Firma ASSOCIATI progettazione servizi ingegneria
PROGETTO IMPIANTI ELT Associati Via Mantovana n°4 46100 Mantova (MN) Tel. e fax 0376 391220 E-Mail: info@eltassociati.it		Data Settembre 2015 Maggio 2016 Febbraio 2017 Marzo 2017